SAUERLÄNDISCHER GEBIRGSVEREIN

Raus in die Natur. Rein ins Erlebnis.

SGV Marketing GmbH · Hasenwinkel 4 · 59821 Arnsberg

Waldbauernverband NRW e.V.
Frau Heidrun Buß- Schöne
Kappeler Str. 227
40599 Düsseldorf

EINGANG
24. JUNI 2019

Arnsberg, 18. Juni 2019

Benehmensverfahren Rundweg Waldberg

Sehr geehrte Frau Buß- Schöne,

in Zusammenarbeit und in Abstimmung mit der Gemeinde Herscheid soll der Wanderweg „Sauerland Höhenflug" um den Rundweg „Waldberg" erweitert werden. Der geplante Rundweg hat eine Gesamtlänge von etwa 14,6 km. Der Weg soll mit dem bereits genehmigten Sondermarkierungszeichen des Höhenfluges markiert werden.

Den genauen Verlauf können Sie dem beigefügten Kartenausschnitt entnehmen oder online unter www.sgv.de einsehen.

Laut § 65 Abs. 2 des Gesetzes zum Schutz der Natur in Nordrhein-Westfalen (Landesnaturschutzgesetz – LNatSchG NRW) in der derzeit gültigen Fassung vom 15.11.2016 in Verbindung mit § 19 Abs. 2 der Verordnung zur Durchführung des Landesnaturschutzgesetzes (DVO-LNatSchG), in Kraft getreten am 25.11.2016, ist die zur Markierung von Wanderwegen befugte Organisation, hier der SGV, verpflichtet, vor der Festlegung neuer Wanderwege die betroffenen Grundstückseigentümerinnen und -eigentümer sowie Grundstücksbesitzerinnen und -besitzer und deren Verbände, Gemeinden, unteren Naturschutzbehörden, Träger der Naturparke und den Landesbetrieb Wald und Holz ins Benehmen zu setzen.

Innerhalb von 6 Wochen nach Erhalt der Bekanntmachung wird Ihnen die Gelegenheit gegeben eine schriftliche Stellungnahme abzugeben. Sollte keine Stellungnahme erfolgen, wird dies als Zustimmung gewertet.

Für Rückfragen stehe ich Ihnen gerne zur Verfügung (Telefon 02931 - 52 48 46 oder E-Mail h.pirillo@sgv.de).

Mit freundlichen Grüßen

Henrike Pirillo
SGV Wegemanagement

Anlage: Übersichtskarte geplanter Wegeverlauf

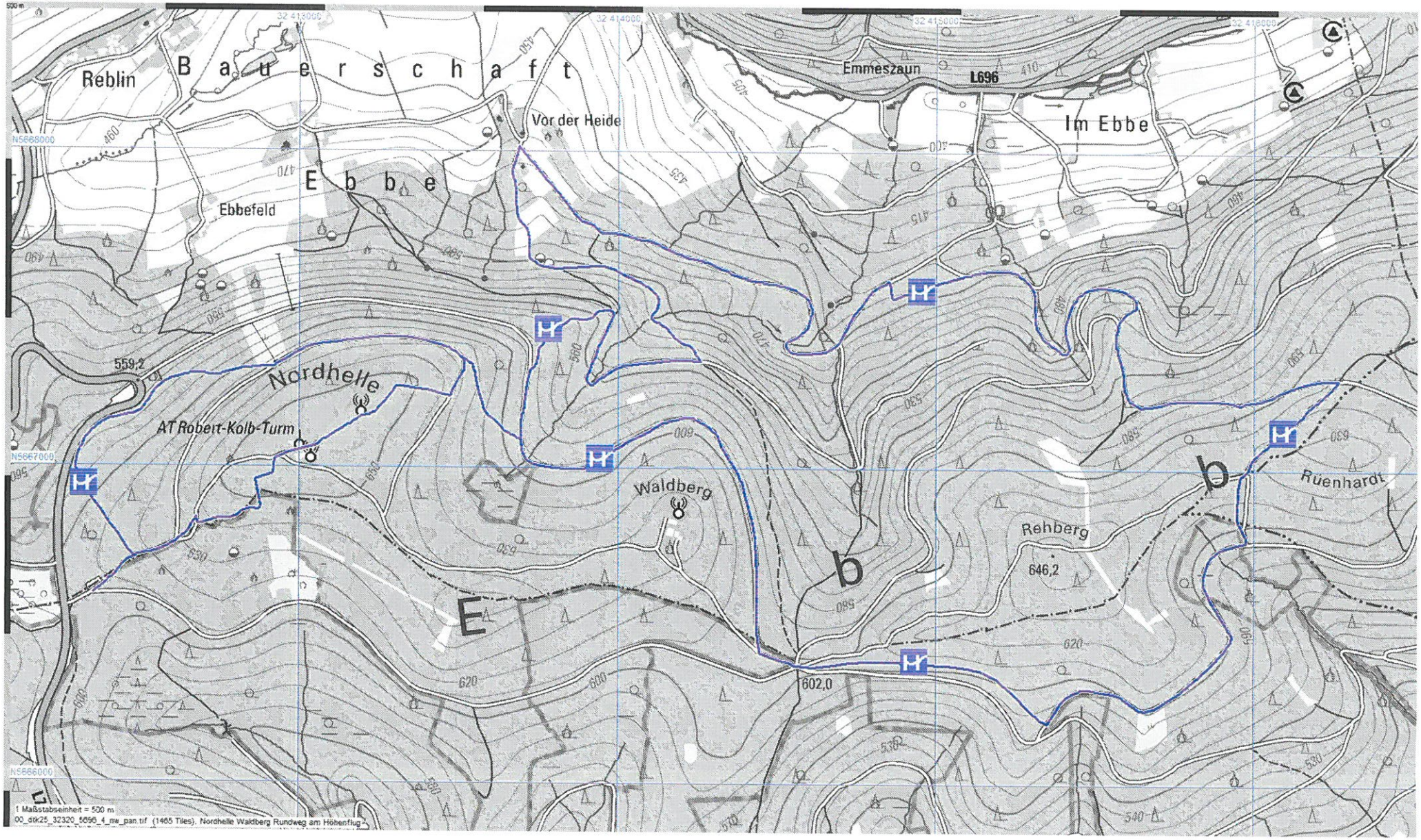
Reblin
Bauerschaft
Ebbe
Ebbefeld
Vor der Heide
Emmeszaun
L696
Im Ebbe
559,2
Nordhelle
AT Robert-Kolb-Turm
Waldberg
Rehberg
646,2
602,0
Ruenhardt
E
b
b
1 Maßstabseinheit = 500 m
00_dtk25_32320_5696_4_nw_pan.tif (1465 Tiles), Nordhelle Waldberg Rundweg am Höhenflug