EINGANG
26. NOV. 2018

Kreis Kleve
... mehr als niederrhein

Der Landrat

Kreisverwaltung Kleve • Postfach 15 52 • 47515 Kleve

Waldbauernverband
Nordrhein-Westfalen e.V.
Kappeler Straße 227
40599 Düsseldorf

Fachbereich: **Technik**
Abteilung: **Bauen und Umwelt**
Dienstgebäude: Nassauerallee 15 - 23, Kleve
Telefax: 02821 85-700
Ansprechpartner/in: Frau Wurbs-Hiller
Zimmer-Nr.: E.237
Durchwahl: 02821 85-428
(Bitte stets angeben) ⇒ Zeichen: 6.1 - 61 1 16 02 4
Datum: 20.11.2018

Landschaftsplan Kreis Kleve Nr. 2 Emmerich am Rhein - Kleve

Sehr geehrte Damen und Herren,

der Kreistag des Kreises Kleve hat in seiner Sitzung am 14.12.2017 die Verwaltung mit der Aufstellung des Landschaftsplanes Nr. 2 Emmerich am Rhein - Kleve beauftragt.

Ich bitte um Auskunft über von Ihnen beabsichtigten oder bereits eingeleiteten Planungen und sonstigen Maßnahmen sowie deren zeitliche Abwicklung, die für den Naturschutz und die Landschaftspflege im Plangebiet bedeutsam sein können.

Auf der Rückseite ist das Plangebiet abgebildet. Die „Innengrenzen" ergeben sich aus den Geltungsbereichen der kommunalen Satzungen entsprechend dem Baugesetzbuch. In einer späteren Feinabgrenzung können sich Änderungen ergeben.

Sie finden eine Darstellung des Geltungsbereiches unter
http://www.kreis-kleve.de /de/fachbereich 6/landschaftsplanung.

Ich bitte um Stellungnahme bis zum 21.12.2018. Eine Fehlanzeigemeldung ist nicht erforderlich; sie werden auch weiterhin im Aufstellungsverfahren der Landschaftspläne beteiligt.

Mit freundlichen Grüßen
Im Auftrag

gez. Wurbs-Hiller
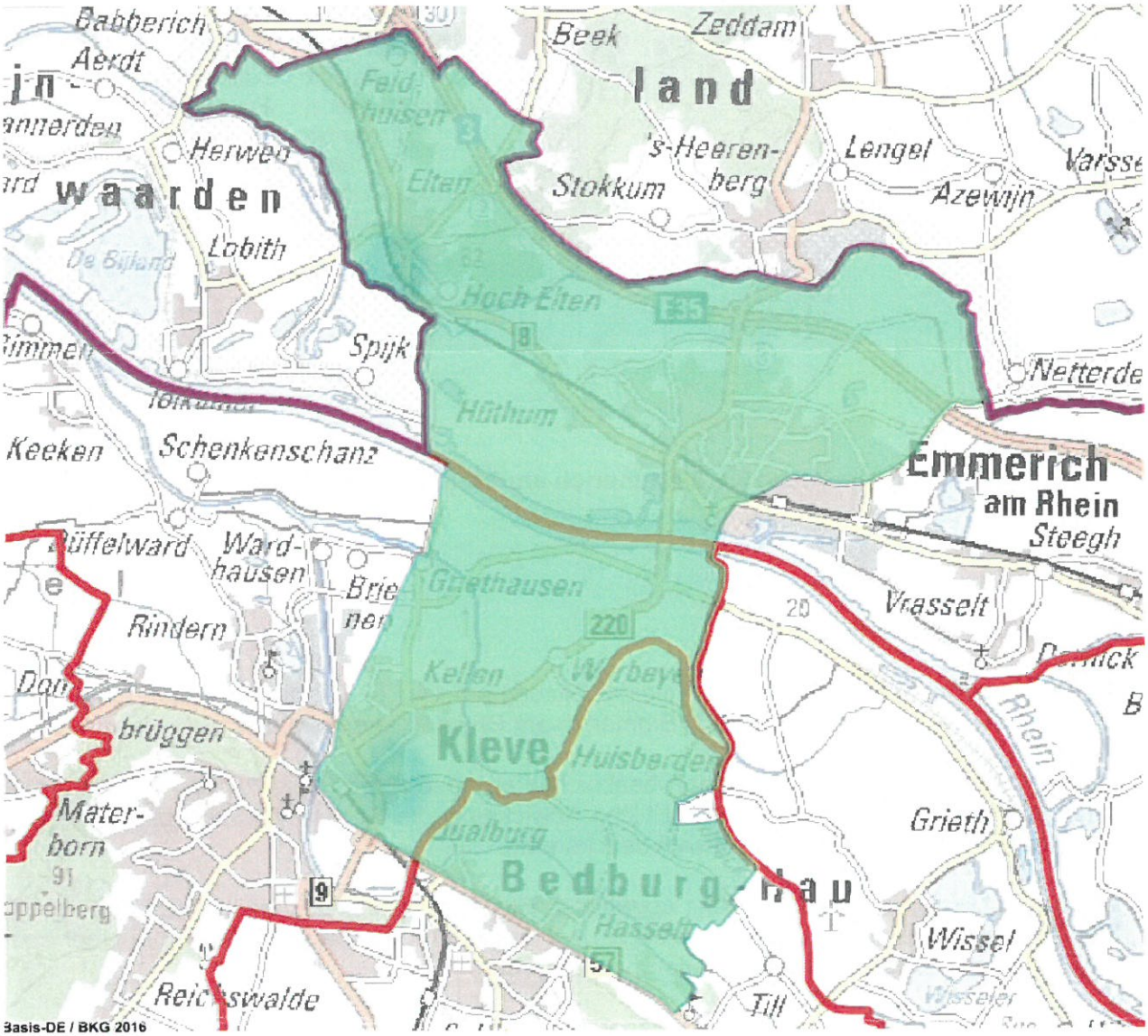
Geltungsbereich des Landschaftsplans Nr. 2 Emmerich am Rhein - Kleve